

DATA: 15.09.2019 R.



Przedsiębiorstwo Robót Specjalnych
"Torfbud" Dawid Szopa

BROSZURA INFORMACYJNA

Nasze siedziby

ul. Kopernika 6, 41-500 Chorzów

ul. Senatorska 38, 46-320 Praszka

Bieniędzice 26, 98-300 Wieluń

Dane kontaktowe

tel/fax: (0) 322 413 522

tel.kom: (0) 607 062 712

e-mail: torfbud@wagielektroniczne.com.pl

ING BANK ŚLĄSKI

83 1050 1937 1000 0092

NIP

627-231-33-83

0716 2554

wagielektroniczne.com.pl

inkasownik.pl

pomiarymetr.pl

INFORMACJA HANDLOWA

Nasza firma specjalizuje się w elektronice przeznaczonej dla firm i instytucji. Naszą działalność można podzielić na cztery ściśle powiązane ze sobą działy:

WAGI ELEKTRONICZNE

- Legalizacja
- Produkcja
- Serwis
- Sprzedaż
- Wzorcowanie: akredytacja AP 149

AUTOMATYKA PRZEMYSŁOWA

- Projektowanie
- Wykonawstwo

WYPOSAŻENIE PLACÓWEK HANDLOWYCH

- Kasy, drukarki fiskalne
- Drukarki etykiet
- Skanery, czytniki kodów kreskowych
- Metkowice, kralajnice, sprawdzarki cen i inne...

URZĄDZENIA POMIAROWE

- Urządzenia pomiarowe na wyposażeniu laboratoriów
- Budownictwa, przemysłu
- Produkcja
- Pomiary
- Sprawdzenia, legalizacja, wzorcowania

Nasza oferta handlowo-usługowo-produkcyjna dynamicznie się zwiększa w związku z czym nie przedstawiamy stricte bezpośredniej oferty, a zapraszamy do odwiedzin naszych stron internetowych gdzie wszelkie informacje o naszej działalności, przepisach, produktach, cenach są na bieżąco aktualizowane.

Wszystkim urządzeniom które sprzedajemy zapewniamy pełny serwis gwarancyjny i pogwarancyjny włącznie z wszelkimi usługami z nimi związanymi. Nie jesteśmy tylko firmą handlową, dbamy aby nasi klienci mieli zapewnioną pełną obsługę prawno-usługowo-serwisową.

Zapraszamy do zapoznania się z naszą ofertą



PRZEDSTAWIAMY OFERTĘ DOTYCZĄCĄ DOSTAWY WAGI.

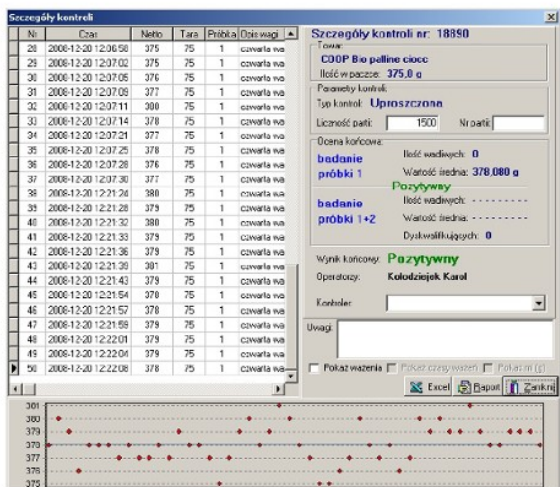

OPIS URZĄDZENIA

Program TP jest elementem wielostanowiskowego systemu kontroli towarów paczkowanych. Program umożliwia jednoczesną kontrolę kilku linii produkcyjnych zgodnie z wymaganiami ustawy z dnia 6 września 2001 roku wraz z późniejszymi zmianami. Opcje kontroli: - naważanie ręczne wspomagane sygnalizacją przekroczenia progów MIN i MAX, automatyczna transmisja wyniku pomiaru bez użycia przycisków wagi, kontrola pełna, - ważenie na sygnał z komputera, kontrola wyrwykowa, - automatyczne dozowanie towarów sypkich lub płynnych, automatyczna transmisja wyniku do komputera, kontrola pełna. Przez cały czas kontroli możliwe jest śledzenie wyników pracy linii produkcyjnej przez kontrolera, wskazywana jest także prognoza wyniku kontroli, co pozwala na ewentualne korekty pracy linii. Po zakończeniu kontroli sporządzany jest automatycznie protokół oceny partii towaru, który pozostaje do dyspozycji kontrolera. Możliwe jest przeglądanie i filtrowanie wyników pomiarów wg kodu towaru, kodu operatora lub czasu wykonania oraz drukowanie raportów. Program współpracuje z wagami wyposażonymi w moduły SE-12 (maksymalnie 32 wagi).

Asortyment

WAGA AXIS TP

Typ urządzenia

OPROGRAMOWANIE

Cena netto

2900.00 ZŁ

DANE TECHNICZNE

Legalizacja

Tak

STANDARDOWE WYPOSAŻENIE ORAZ FUNKCJE

OPCJONALNE WYPOSAŻENIE ORAZ FUNKCJE (ZA DOPŁATĄ)



Oprogramowanie PERST do obsługi ważeń

+ 300.00 ZŁ NETTO

Protokoły/świadectwa:

Do każdego urządzenia wystawiane jest odpowiednie świadectwo zgodne z obowiązującymi przepisami.

Oznaczenia:

Na urządzenie nakładane są odpowiednie oznaczenia wynikające z obowiązujących przepisów oraz dodatkowa tabliczka znamionowa z datą ważności wykonanej usługi.

Warunki dostawy:

Do uzgodnienia

Forma płatności:

Do uzgodnienia

Termin realizacji:

Do uzgodnienia

Serwis:

pełna obsługa gwarancyjna i pogwarancyjna

Możliwości:

w rozliczeniu wagi używane

Powyższa oferta ma charakter informacyjny i nie stanowi oferty handlowej w rozumieniu art.66 §1 kodeksu cywilnego oraz innych właściwych przepisów prawnych.